Budget 2019 : une gestion saine au service de l'investissement

Le 10 avril dernier, le Conseil municipal a voté le budget annuel de la commune pour un montant de 20,4 millions d'euros. Actant une diminution globale des dépenses de fonctionnement, ce budget maintient un investissement fort dans les projets structurants, sans toucher aux taux d'imposition. Une dynamique soutenue par plusieurs financeurs comme le Département ds Yvelines et la communauté urbaine Grand Paris Seine & Oise.

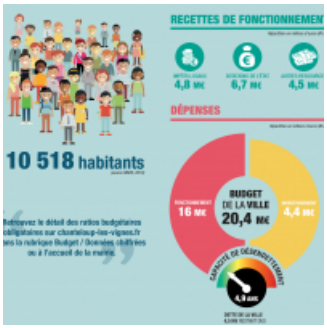

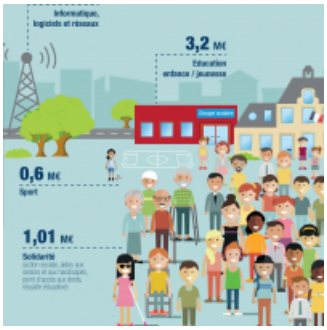

Liens utiles

[Budget 2020]

[Budget 2018]

[Budget 2017]